

SOSYAL GÜVENLİK KURUMU BAŞKANLIĞINDAN GAYRİMENKUL SATIŞ İLANI

Mülkiyeti Kurumumuza ait aşağıda tapu bilgileri yazılı gayrimenkullerin, Sosyal Güvenlik Kurumu Taşınmazlar Yönetmeliğinin 21, 22 ve 23 üncü maddelerine göre açık artırma usulü ile satışı yapılacaktır.

Kurumumuz 2886 Devlet İhale Kanununa tabi olmayıp gayrimenkul satış ihalesini yapıp yapmamakta tamamen serbesttir. Satış ihalesi ile ilgili verilen bilgiler taahhüt niteliğinde olmayıp genel bilgi mahiyetindedir.

İhaleye katılmak isteyenler, taşınmazın ihale dokümanını, İdarenin adresinde bedelsiz olarak görebilir. Satın alınmak istenilen gayrimenkul için belirlenen Şartname satın alma bedeli; tahsilata yetkili bankalara "Sosyal Güvenlik Kurumuna ödeme yapma" talebiyle müracaatta bulunarak, "Beyana dayalı Tahsilat" menüsünden TCKN veya Vergi Numarası ile 1008 kodundan yatırılarak, Kurumun İnşaat ve Emlak Daire Başkanlığının Adakale Sok.No.30 Kızılay/ANKARA adresinden alınması zorunludur.

Teminat olarak, Devlet İhale Kanunu ile Kamu İhale Kanununda belirtilen tedavüldeki Türk parası, 19/10/2005 tarihli ve 5411 sayılı Bankacılık Kanunu kapsamındaki kurum ve kuruluşlar tarafından verilen süresiz kesin teminat mektupları, Resmi Gazete 'de belirlenen günlük bedelleri üzerinden Hazine Müsteşarlığınca ihraç edilen devlet iç borçlanma senetleri ve bu senetlerin yerine geçen belgeler kabul edilir. Başka teminatlar kabul edilmez.

Teklif ve belgeler, İhale günü, İhale saatine kadar ihalenin yapılacağı **Sosyal Güvenlik Kurumu İnşaat ve Emlak Daire Başkanlığı, Adakale Sok. No:30 Kızılay/ANKARA** adresine teslim edilecektir. Daha fazla bilgi almak isteyenler Kuruma ait **0312 585 61 43 / 585 61 45** no.lu telefonlardan bilgi alabilirler.

İhale Komisyonuna bizzat müracaat edilerek ihaleye iştirak edilir. Posta ve başka yöntemlerle ihaleye iştirak edip ihaleye katılmayan teklif sahibinin teklifi son ve kesin teklif olarak kabul edilir. İhale gün ve saatinden sonra İdareye ulaşan teklif ve belgeler değerlendirmeye alınmaz.

MUHTELİF İLLERDE KAYITLI SATIŞ İHALESİ YAPILACAK OLAN GAYRİMENKULLER

İL	İLÇE	MAHALLE	ADA	PARSEL	Y.ÖLÇÜMÜ (m ²)	NİTELİĞİ	GÜNÜ	SAATİ	ŞARTNAME BEDELİ (TL)	MUHAMMEN BEDEL (TL) (KDV HARİÇ)	TEMİNAT TUTARI (TL)
Çankırı	Merkez	Cumhuriyet	247	3	4.627,81 (22/30 hissesi SGK; 8/30 hissesi Hazine adına kayıtlıdır. Ana binada kat mülkiyeti tesis edilmiş, diğer muhtesatlar tescil edilmemiştir)	On Dükkanlı Kargir Sinema Binası ve Dört Katlı Kargir İş Hanı	29/09/2015	09:00	100,00	32.103.350,00	1.605.168,00
Karabük	Safranbolu	Bağlarbaşı	621	48	8.067,39	Arsa	29/09/2015	10:00	100,00	1.785.000,00	89.250,00
Isparta	Merkez	Karaağaç	3418	5	1.460,64	Arsa	29/09/2015	11:00	100,00	1.445.000,00	72.250,00
Uşak	Merkez	Kurtuluş	115	4	214,00 (Her biri 639/4000 Arsa Paylı 1-2-3-4 nolu Bağ. Bölümler ile 44/4000 A. Pay. 5 nolu Bağ. Böl.)	Bodrumu Bulunan Altı Katlı Kargir Apartman	29/09/2015	14:00	100,00	1.250.000,00	62.500,00
Bingöl	Merkez	Karşıyaka	730	27	2.685,94	Kargir Bina ve Arsası	29/09/2015	15:00	100,00	2.420.000,00	121.000,00
Batman	Merkez	İluh Köyü	863	1	1.006,00	Lojman ve Arsası	29/09/2015	16:00	100,00	1.750.000,00	87.500,00
Kayseri	Talas	Harman	882	1	7.882,68	Arsa	30/09/2015	09:00	100,00	3.490.000,00	174.500,00
Kayseri	Yeşilhisar	Kılcan	695	2	995,80	Arsa	30/09/2015	10:00	100,00	45.000,00	2.250,00
Kayseri	Yeşilhisar	Kılcan	695	3	1.008,98	Arsa	30/09/2015	11:00	100,00	40.000,00	2.000,00
Adana	Seyhan	Kurtuluş	2613	1	3.174,00	Kargir Evli Bağ	30/09/2015	14:00	100,00	14.283.000,00	714.150,00
Adana	Seyhan	Kurtuluş	1853	544	1.812,00	Kargir Evli Bağ	30/09/2015	15:00	100,00	5.435.000,00	271.750,00
Adana	Ceyhan	Hacı İbrahim	687	1	2.790,00 (Taşınmaz üzerindeki 379000/930000 Arsa Paylı lojman binası satış kapsamındadır)	Avlulu Kargir 3 Katlı Dispanser 5 Katlı Lojman Binası	30/09/2015	16:00	100,00	1.070.000,00	53.500,00

ÇANKIRI MERKEZ CUMHURİYET MAHALLESİ 247 ADA 3 PARSEL



KARABÜK SAFRANBOLU BAĞLARBAŞI MAHALLESİ 621 ADA 48 PARSEL



KARABÜK SAFRANBOLU BAĞLARBAŞI MAHALLESİ 621 ADA 48 PARSEL

İl	İlçe	Mahalle	Ada	Parsel	Tapu Alanı	Nitelik	Mevki	Pafta
Karabük	Safranbolu	Bağlarbaşı	621	48	8.067,39 m2	Arsa	Harmanlar	106.110.D.E

Yol Tarifi

[Komşu Parselleri Göster](#) | [Yazdır](#) | [Koordinat İndi](#)

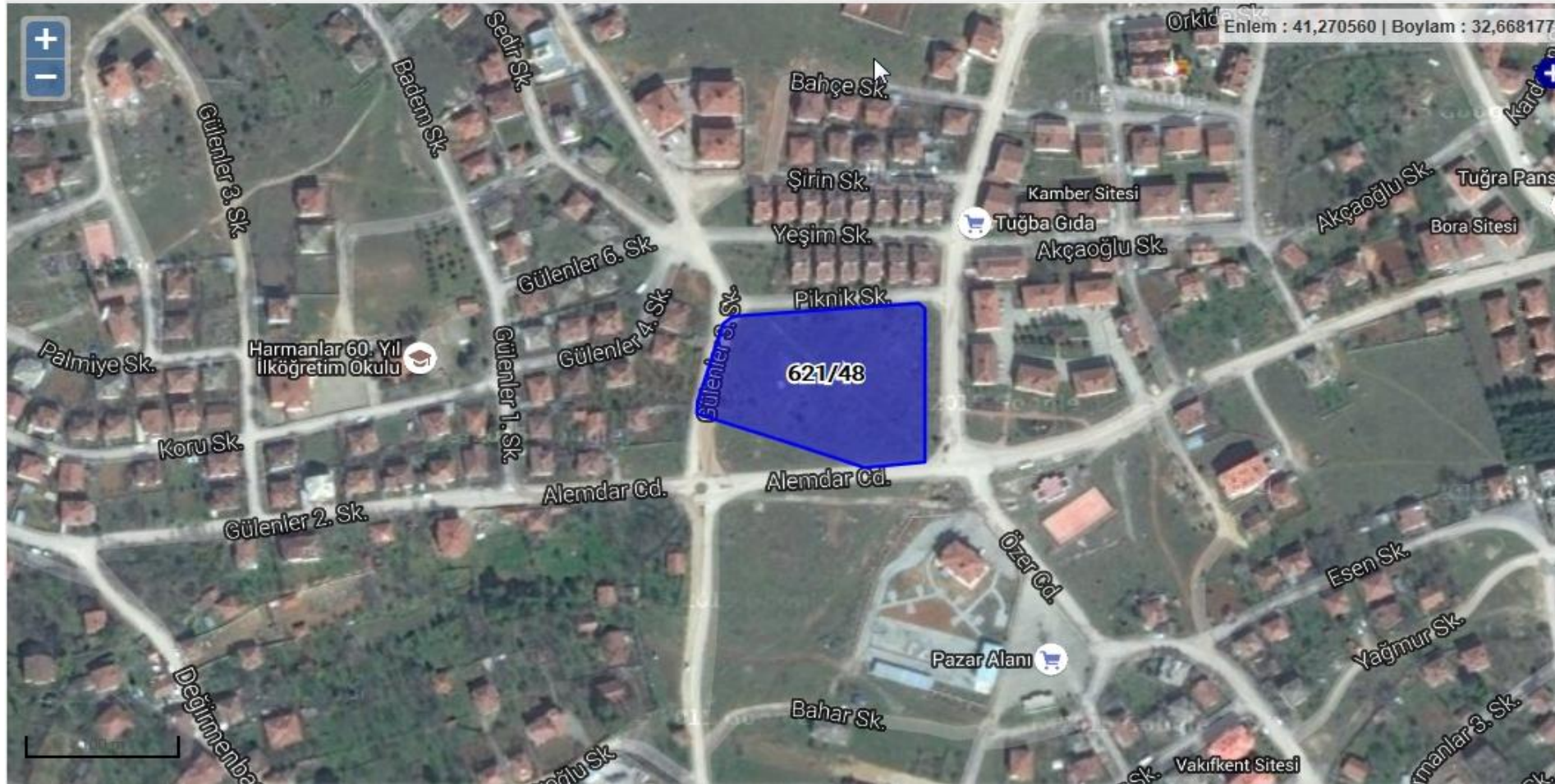

ISPARTA MERKEZ KARAAĞAÇ MAHALLESİ 3418 ADA 5 PARSEL



ISPARTA MERKEZ KARAAĞAÇ MAHALLESİ 3418 ADA 5 PARSEL



UŞAK MERKEZ KURTULUŞ MAHALLESİ 115 ADA 4 PARSEL



UŐAK MERKEZ KURTULUŐ MAHALLESİ 115 ADA 4 PARSEL



BİNGÖL MERKEZ KARŞIYAKA MAHALLESİ 730 ADA 27 PARSEL



BİNGÖL MERKEZ KARŞIYAKA MAHALLESİ 730 ADA 27 PARSEL



BATMAN MERKEZ ZİYA GÖKALP MAHALLESİ (İLÜH KÖYÜ) 863 ADA 1 PARSEL



BATMAN MERKEZ ZİYA GÖKALP MAHALLESİ (İLÜH KÖYÜ) 863 ADA 1 PARSEL

İl	Batman	İlçe	Merkez	Mahalle/Köy	İluh
Ada	863	Parsel	1		
Sorgula					

İl	İlçe	Mahalle	Ada	Parsel	Tapu Alanı	Nitelik	Mevki	Pafta
Batman	Merkez	İluh	863	1	1.006,00 m2	Lojman ve arsası	Kum	20K-2D

Çol Tarifi

[Komşu Parselleri Göster](#) | [Yazdır](#) | [Koordinat İndir](#)



KAYSERİ TALAS HARMAN MAHALLESİ 882 ADA 1 PARSEL



KAYSERİ TALAS HARMAN MAHALLESİ 882 ADA 1 PARSEL



KAYSERİ YEŐİLHİSAR KILCAN MAHALLESİ 695 ADA 2 PARSEL



KAYSERİ YEŞİLHISAR KILCAN MAHALLESİ 695 ADA 2 PARSEL



KAYSERİ YEŞİLHİSAR KILCAN MAHALLESİ 695 ADA 3 PARSEL



KAYSERİ YEŞİLHISAR KILCAN MAHALLESİ 695 ADA 3 PARSEL



ADANA SEYHAN KURTULUŐ MAHALLESİ 2613 ADA 1 PARSEL



ADANA SEYHAN KURTULUŞ MAHALLESİ 2613 ADA 1 PARSEL

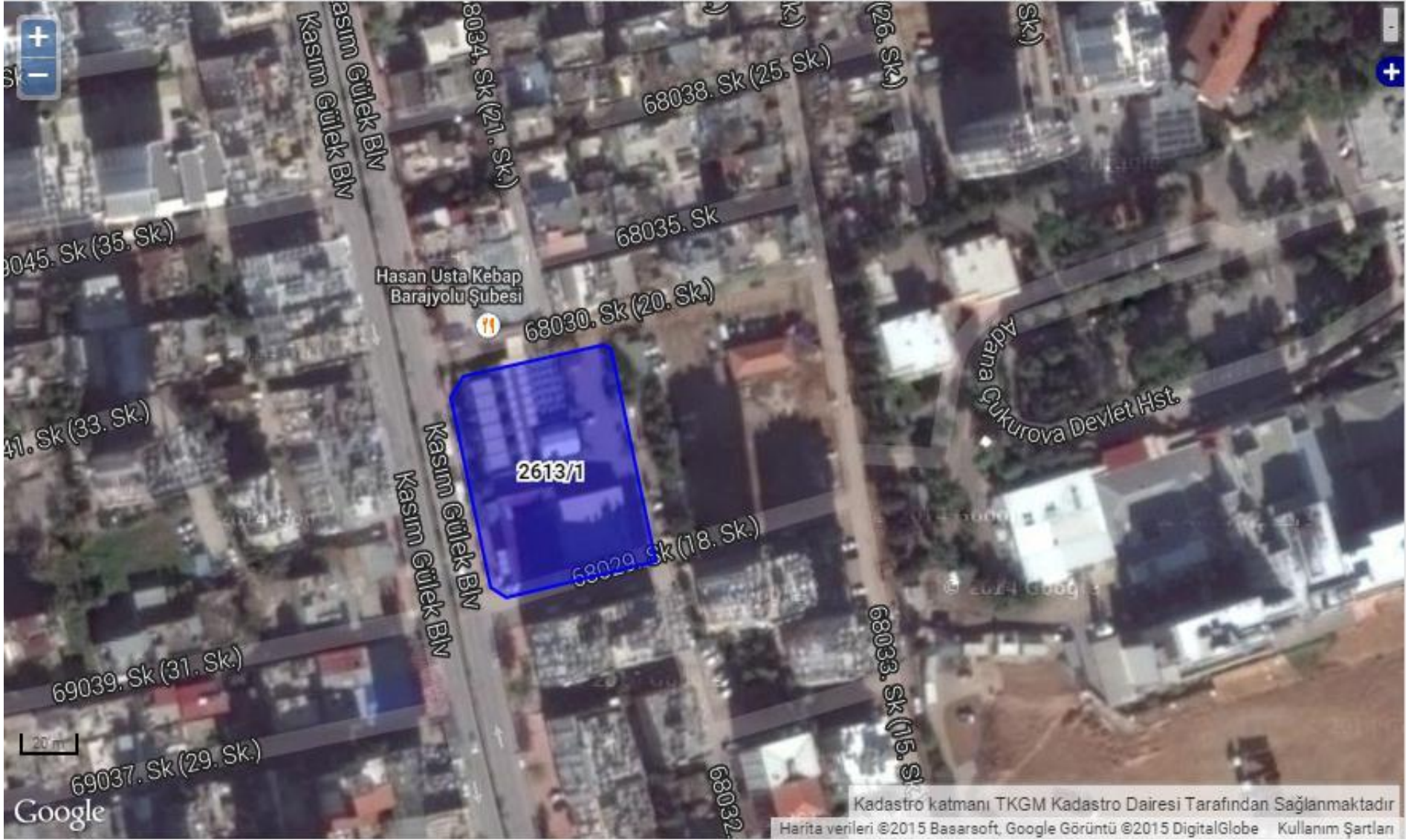

ADANA SEYHAN KURTULUŐ MAHALLESİ 1853 ADA 544 PARSEL



ADANA SEYHAN KURTULUŞ MAHALLESİ 1853 ADA 544 PARSEL

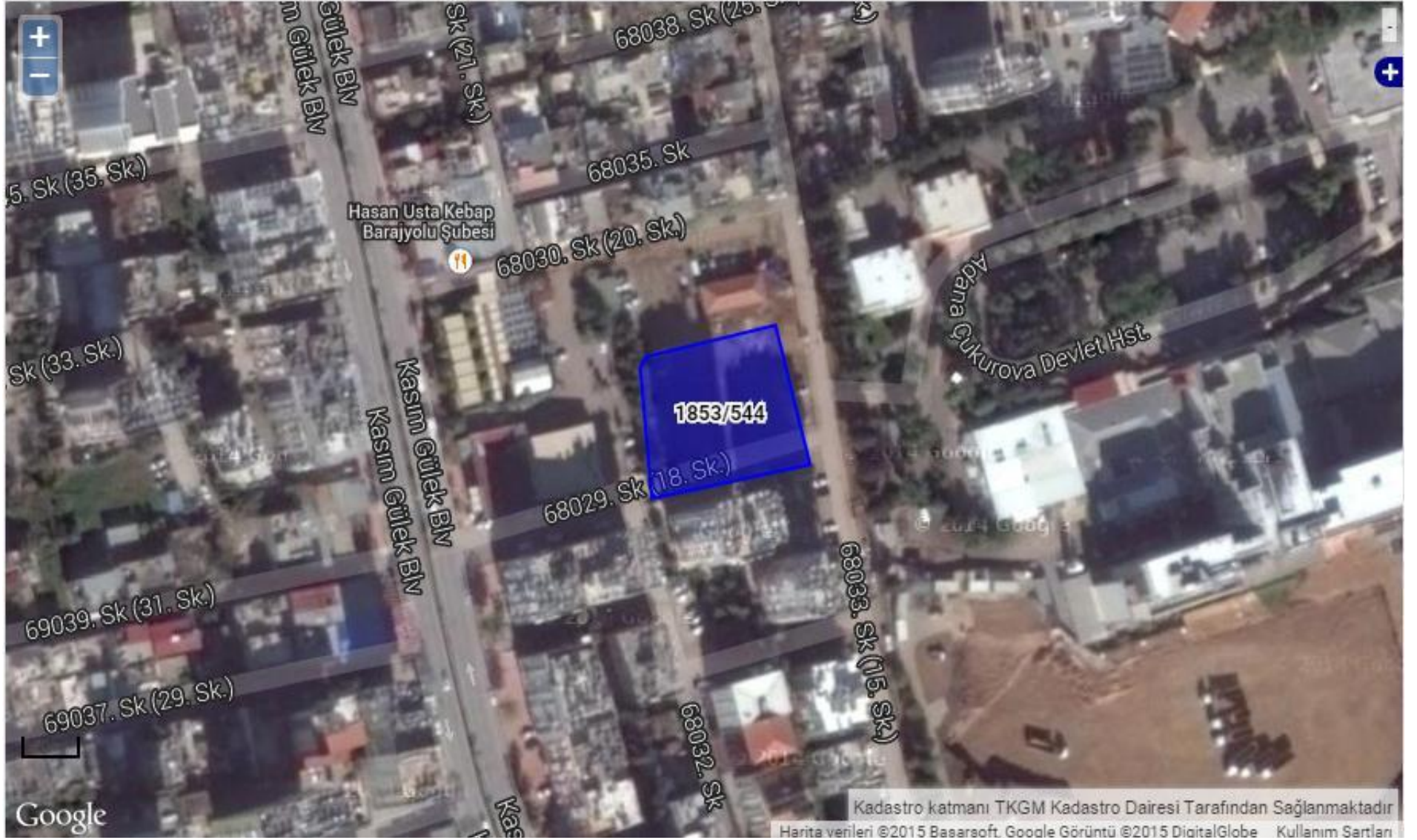

ADANA CEYHAN HACI İBRAHİM MAHALLESİ 687 ADA 1 PARSEL



ADANA CEYHAN HACI İBRAHİM MAHALLESİ 687 ADA 1 PARSEL

İl	İlçe	Mahalle	Ada	Parsel	Tapu Alanı	Nitelik	Mevki	Pafta
Adana	Ceyhan	Hacıbrahim	687	1	2.790,00 m2	Av.kar.3 kat.disp.5 kat.loj.b.	Hacı İbrahim	67-E-C

Yol Tarifi

[Komsu Parselleri Göster](#) | [Yazdır](#) | [Koordinat İndir](#)

